VISALAANDHRA Phone 6376

ఉదయం

Regd. No. H 203.

విశాలాంధ్ర

నంపుటి 17. నంచిక 286] విజయవాడ 29—1—1968 సోమువారం [4 పేజీలు 12 పై.

"విశాలాంధ్ర" చందా వివరాలు

దిన పత్రిక 12 పైసలు: ఆదివారం ంది 15 పైసలు

	పెంటు ద్వారా	పోస్టు ద్వారా
నంవత్సరానికి	రు. 44-00	.... రు 51 00
6 నెలలకు	రు. 22-00	.... రు 25-50
3 నెలలకు	రు. 11 25	.... రు. 12 75
నెలకు	రు 3-75	.... రు. 4-25

హరిద్వార్‌లో కొసిగిన్‌కు ఘనస్వాగతం

హరిద్వార్, జనవరి 28

సోవియట్ సహకారంతో ఇక్కడ నిర్మింపబడుతున్న ఏంటీబయాటిక్ కర్మాగారాన్ని, ఔషధ పరిశోధనా కర్మాగారాన్ని సందర్శించడాని వచ్చిన సోవియట్ ప్రధాని కొసిగిన్ ప్రత్యేక రైలులో నేడిక్కడకు వచ్చినప్పుడు ఆయనకు ఘనస్వాగతం లభించింది.

పర్యావరణ పరంగా అపూర్వమైన సోవియట్

ఇస్కూస్ మహాసభ ప్రతినిధుల సమావేశంలో శ్రీ కె. పి. యస్. మీనన్ అధ్యక్షోపన్యాసం

దోపిడీ వ్యవస్థను నిర్మూలించిన సోవియట్ మహా విప్లవానికి మద్రాసు ముఖ్యమంత్రి శ్రీ అన్నాదురై నివాళులు

డా॥ బాలిగా నగర్, గుంటూరు జనవరి 29

నేడు స్వల్ప ప్రాంతీయ భాషా విభేదాల జాతి సమైక్యతకు ప్రమాదం తెచ్చిపెడుతున్న యీ తరుణంలో నానా జాతులు వివిధ భాషలుగల సోవియట్ యూనియన్ జాతి సమస్యను పరిష్కరించిన పద్ధతి మన దేశానికి సర్వధాలా ఆదర్శనీయమైనదని ఇస్కూస్ జాతీయమహాసభ ప్రతినిధుల సమావేశంలో నేటి సాయంత్రం అధ్యక్షోపన్యాసం గావిస్తూ ఇస్కూస్ జాతీయసమితి అధ్యక్షులు శ్రీ కె. పి. యన్. మీనన్ పిలుపు యిచ్చారు.

మనిషిని మనిషి దోచుకొనే వ్యవస్థను నిర్మూలించడం ద్వారా మానవుడు స్వేచ్ఛగా జీవించగలడన్న మహత్తర సందేశాన్ని సోవియట్ సోషలిస్టు మహావిప్లవం ప్రపంచ మానవాళికి అందించిందని మద్రాసు ముఖ్యమంత్రి శ్రీ అన్నాదురై ప్రసంగిస్తూ వివాకులు అర్పించారు

శ్రీ మీనన్ యింకా యిలా అన్నారు:

నేడు సంపద కొంతకి సోవియట్ యూనియన్ పెట్టిని కొంగా వున్నది. దొచ్చుకొనిన స్థితి స్థాయికి తీసుకొనిపోయింది. ఇది సోషలిస్టు వ్యవస్థనే నర్వతా వ్యక్తం చేస్తుంది.

కాస్మోనాట్ వ్యవస్థ కూడా పాకిస్తాన్‌లో మధ్య ఆసియాలోని ముస్లిం దేశాలకు దారి తీసింది.

మనిషిని మనిషి దోచుకొనే వ్యవస్థ అంతం అయితే మానవుడు సాధించగల అత్యంత అద్భుత విజయాలను సోవియట్ యూనియన్ ఆచరణలో రుజువు చేసింది.

ఆక్టోబరు విప్లవం తర్వాత లెనిన్ ప్రభృతులు చేసిన కృషి, ఆ తర్వాత, స్వాతంత్ర్యం అన్న దిక్కిలా సోవియట్ యూనియన్‌లో వాస్తవరూపం ధరించాయి అని వువ్వడంగా వున్నాయి

స్వేచ్ఛా స్వాతంత్ర్యం వున్నాయని చెప్పుకొనే దేశాలలో వుండే సమాజంలాంటిది కాదు సోవియట్ దేశసమాజం. ఈ దేశంలో యెలాంటి దోపిడీ లేదు. దోపిడీ మంది వ్యవస్థలు స్వేచ్ఛ వున్నది.

మన దేశం గూడా యిదే మార్గంలో వయనించాలి. దాని ప్రగతి మార్గమే మనకు శరణ్యం. అంతర్జాతీయంగా దాతదేశాలకి పోటీయట్ యూనియన్ శాశ్వతంచగిన సహాయం చేస్తున్నది. కాశ్మీర్ గోవాల వలయంలో యిది స్వేచ్ఛం అవుతున్నది

అన్నాదురై ప్రసంగం

తర్వాత మద్రాసు ముఖ్యమంత్రి శ్రీ అన్నాదురై ప్రసంగిస్తూ యిలా అన్నారు.

మనిషిని మనిషి దోచుకొనే వ్యవస్థ విర్మూలించడం ద్వారా మానవుడు స్వేచ్ఛగా జీవించగలడన్న మహత్తర సందేశాన్ని సోవియట్ సోషలిస్టు మహావిప్లవం ప్రపంచ మానవాళికి అందించిందని శ్రీ అన్నాదురై అన్నారు.

ఆయన ఇస్కూస్‌ను సోవియట్ స్నేహ చిహ్నంగా కాశ్మీరు పాడిగిన సమానాన్ని అందచేశారు.

చిత్రాల ప్రదర్శన

అంతకుముందు భారత మైత్రి పోటీ ప్రదర్శనను తిరుపతి కలెక్టర్ శ్రీ వెంకటరత్నం ప్రారంభించారు.

సందేశాలు

ప్రధాని ఇందిరాగాంధీ, రాష్ట్రపతి డాక్టర్ హుస్సేన్ ప్రభృతులనుండి వచ్చిన సందేశాలతో ఇస్కూస్‌కార్యవర్గ సమితి ప్రథమ కార్యదర్శులు అమన్ ఆర్‌లు శ్రీమతి డిర్‌షాడ్‌బాబ్ చదివారు.

ఇస్కూస్ ప్రతినిధులకు ఘనస్వాగతం

మంగళగిరిలో 5 వేల మందిచే

మంగళగిరి, జనవరి 28

ఈ రోజు గుంటూరు ఇస్కూస్ మహాసభలో పాల్గొనేందుకు వెడుతున్న సోవియట్ ప్రతినిధి బృందానికి, ఇస్కూస్ ప్రతినిధులు మంగళగిరి పెంబర్తిలో 5 వేలమంది ప్రజలు ఘనస్వాగతం యిచ్చారు

ఈ స్వాగత కార్యక్రమానికి స్థానిక ఇస్కూస్ నాయకులు యాకుబు ఆర్ ఆనందరావు, లంకా నాగేశ్వరరావు, తపతం హన్మంతరావు, టి. రామారావు, యం. శేఖర్, ఆర్. కోటేశ్వరరావు కె. సుబ్బయ్య, కనకా సుందర్‌రావు వి. నారాయణరావు, కట్టా నాగేశ్వరరావు, డాక్టర్ రమణయ్యలు నాయకత్వం వహించారు.

చిత్తూరులో పోలీసు కాల్పులకు రెండు నిండు ప్రాణాలు బలి

హిందీ వ్యతిరేక ఆందోళన ఉద్యమశేధృతి

హైదరాబాదు, జనవరి 28

హిందీ వ్యతిరేక ఆందోళన సందర్భంలో నిన్న సాయంత్రం చిత్తూరులో పోలీసులు ప్రదర్శకులపై జరిపిన కాల్పుల్లో యిద్దరు వ్యక్తులు మృతి చెందినట్లు నేడిక్కడకు అధికార వర్తమానం అందింది.

కొన్నివేలమంది ప్రదర్శకుల జరిపిన రాళ్ళదాడిలో మూలంగా గాయపడిన 40 మందికి పైగా పోలీసులు చికిత్స పొందుతున్నారని పోలీసు వర్గాలు తెలియజేశాయి.

డిప్యూటీ సూపరింటెండెంటుతో సహా రెండు డజన్ల మంది పోలీసులు గాయపడ్డారని పోలీసు వర్గాలు తెలియజేశాయి.

ప్రైవేటు బస్సులకు నిప్పు

ప్రైవేటు బస్సులకు రెండు ఫైర్ ఇంజనులు, మూడు పోలీసు జీపులు, ఒక ఆర్. టి. సి. బస్సు రెండు ప్రయివేటు కార్లకు ఒక పోలీసు వ్యానును ప్రదర్శకులు తగలబెట్టారని తెలిసింది.

(మిగతా 2 వ పేజీలో)

సోవియట్ సహాయ విశిష్టతలపై బ్రహ్మానందరెడ్డి, డి. యస్. రెడ్డి ప్రశంస

శ్రీ బాలిగానగర్ (గుంటూరు), జనవరి 29

సోవియట్ యూనియన్ వర్తమానదేశాల ఆర్థికాభివృద్ధికి, అవి స్వయంపోషకత్వం సాధించుకొనేందుకు విశిష్టమైన సహాయం అందజేస్తున్నది ఈ విశిష్టత సోవియట్ సమాజం సోషలిస్టు స్వభావంలోనే యిమిడిపున్నది అని రాష్ట్ర ముఖ్యమంత్రి శ్రీ కాసు బ్రహ్మానందరెడ్డి నేడిక్కడ భారత సోవియట్ సాంస్కృతిక సంఘం 8 వ మహాసభను ప్రారంభిస్తూ చెప్పారు

సభకు ఇస్కూస్ జాతీయ సమితి అధ్యక్షులు డాక్టర్ కె. పి. యస్. మీనన్ అధ్యక్షత వహించారు రాష్ట్ర శాఖ అధ్యక్షులు ఉస్మానియా విశ్వ విద్యాలయ వైస్ చాన్సలర్ డాక్టరు డి. యస్. రెడ్డి స్వాగతోపన్యాసం ఇచ్చారు. అనేకమంది ప్రముఖులు, ప్రతినిధులు, సోవియట్ ప్రతినిధివర్గ సభ్యులు గుంటూరు విచ్చేశారు

మహాసభలో పాల్గొనేందుకు నేడు ప్రభాతవేళ డి. యం. కె. కార్యకర్తలు వాలంటీర్లు వున్నారు.

ముఖ్యమంత్రి ప్రసంగం

ముఖ్యమంత్రి తన సుదీర్ఘ ప్రసంగంలో యీ క్రింది అంశాలు ప్రస్తావించారు:

అర్థికసహాయమన్నది అంతర్జాతీయ పోటీ వ్యాపారాన్ని సంతరించుకొంది. అయితే సోవియట్ సహాయం సోషలిస్టుస్వభావం కారణంగా అది యిచ్చే ఆర్థిక సహాయంలో కూడా ఒక ప్రత్యేకత ఉంది.

కేంద్ర బాటి పరిశ్రమల స్థాపనకు, యింకా యింకా ఎక్కువ సంఖ్యలో సోవియట్ నిపుణులు రావలసిన అవసరం వున్నది.

ఇస్కూస్ మహాసభ ప్రతినిధులకు ఘనస్వాగతం యిచ్చేందుకు వచ్చిన ముఖ్యమంత్రి శ్రీ అన్నాదొరైకి, మద్రాసు నగర మేయర్ శ్రీ హబీబుల్లాకి ఇస్కూస్ కాంతి ఉద్యమాల ప్రముఖులు అనేకులు ఘనస్వాగత మిచ్చారు.

సోవియట్ కాన్సుల్ జనరల్ (మద్రాసు) శ్రీ కొవెలిన్, మరో కాన్సులేట్ ఉన్నతాధికారి శ్రీ నరోకిన్ నిన్ననే గుంటూరు వచ్చారు.

ప్రతినిధులు కె. డి. మాలవీయా, అప్టన్ ఆర్‌లు తదితర రాజకీయ ప్రముఖులు కూడా మహాసభలో పాల్గొంటున్నారు.

శ్రీ అన్నాదురైకి స్వాగతమిచ్చినవారిలో ఇస్కూస్ ఆహ్వాన సంఘ కార్యదర్శి శ్రీమతి

(మిగతా 2 వ పేజీలో)

ఇస్కూస్ మహాసభ గుంటూరులో 29 వ తేదీ కార్యక్రమం

ఉ॥ గం॥ 9.30 నుంచి గం॥ 1.00 వరకు: ప్రతినిధుల సమావేశం. వంకాయ తీర్మానాలు, ప్రధాన కార్యవర్గ నివేదిక, ఆదాయ-వ్యయాలపై వివేదిక, వివేదిక పై చర్చ.

సా॥ గం॥ 3.30 నుండి గం॥ 5.30 వరకు: వివేదికపై చర్చ.

సాయంత్రం: గం॥ 6.30 లకు భారత-సోవియట్ సహకారం: (వనంత కాంతి - అనే విషయంపై గోష్ఠి ఇందులో సోవియట్ కళాకార ప్రతినిధులు గూడా పాల్గొంటారు.)

రాత్రి: గం॥ 9.30 లకు బహిరంగసభ.

అధ్యక్షులు: క్రొవ్విడి లింగరాజు.

వక్తలు: శ్రీ రవీంద్ర చంద్ర (వనంత కాంతి సమితి ప్రధాన కార్యదర్శి), శ్రీ వాసిలా గోపాల కృష్ణయ్య; డా. దాటోవ్ (మస్కోలో సోవియట్ రాయబార కార్యాలయంలో సాంస్కృతిక విభాగం అధిపతి). శ్రీమతి బివా ఎర్ షోవా, శ్రీ కొడాలి రాజగోపాలరావు.

రాత్రి: గం॥ 9.30 లకు సాంస్కృతిక ప్రదర్శనలు - దేశభక్తి గీతాలు.

జానపద నృత్యం: సుబ్బలక్ష్మి పోటీ బృందాలచే. సోవియట్ జానపద నృత్యాలు, గేయాలు (ఉజ్బెక్ కళాకారులచే) (సాపెలర్ దంపతులచే) ఏకపాత్రాభినయం, కుమారి డి. సత్యలక్ష్మి (గుంటూరు) కూచిపూడినృత్యం, కూచిపూడి నాట్యాచార్య శ్రీ టి. ఎ పెసూర్య నాథ్, వివరణ.

యుగపర్యంతం. సాహితీ శ్రీ వేదుల సూర్యనారాయణ, పినపాటి నర్సయ్య (తెలుగులోకి) వివరణ.

జూనియర్ నాట్య బృందం (రామతుంగా మూలం) వారి బృందకళ.

జాతీయ గీతాలాపన.

శ్రీ అన్నాదురై తగ్గుసుగం

గుంటూరు, జనవరి 29

ఇస్కూస్ మహాసభలో పాల్గొనే ప్రతినిధులు ముఖ్యమంత్రి శ్రీ అన్నాదురై రైలులో తిరుగు ప్రయాణమయ్యే సమయానికి ఆయనకు ఘనస్వాగతం యిచ్చేందుకు ప్రజలు పోటెత్తారు. ఆయన ప్రసంగించవలసిందిగా కోరారు. ఆయన ప్రసంగించడానికి లేచినప్పుడు ఆయన గొంతు బొంగురుపోయి మాటలు రాలేదు. ఆయన ప్రసంగించలేకపోయారు.

ఫిబ్రవరి 2 న నాలుగు లక్షలమంది రాష్ట్రోద్యోగుల ప్రదర్శన: సంయుక్త కార్యాచరణ సమితి నిర్ణయం

హైదరాబాద్, జనవరి 28

ఫిబ్రవరి 2 న రాష్ట్రవ్యాపితంగా 4 లక్షల మంది ఉద్యోగులు ప్రదర్శన చేయనున్నారు.

కేంద్రంలో పాటు కనుపుర్వకం యివ్వాలని డిమాండ్ చేస్తూ ఫిబ్రవరి 6 వ తారీఖు ఒక రోజు సమ్మె సంపూర్ణంగా యీ ప్రదర్శన జరుపాలని సంయుక్త కార్యాచరణ సమితి నిర్ణయించింది.

15 రాష్ట్ర ఉద్యోగుల సంఘాలున్న యీ సంయుక్త కార్యాచరణ సమితి నేడు సుదీర్ఘంగా సమావేశమై ఈ నిర్ణయం తీసుకొన్నది.

ఈ సమ్మెను విజయవంతం చేయడానికి సర్వసన్నద్ధంగా వుండాలని సంయుక్త కార్యాచరణ సమితి కన్వీనర్ నేడు పత్రికలవారికి చెప్పారు.

అయితే సమ్మె ఎప్పుడు మొదలుపెట్టాలన్నదానిపైనా సమ్మె ఎన్నిరోజులు కొనసాగించాలన్నదానిపైనా నిర్ణయం తీసుకోలేదని ఆయన అన్నారు.

ఈ సమ్మెను విజయవంతం చేయడానికి సర్వసన్నద్ధంగా వుండాలని సంయుక్త కార్యాచరణ సమితి కన్వీనర్ నేడు పత్రికలవారికి చెప్పారు.

జాన్సన్ పై నిక్సన్ విమర్శ

న్యూయార్క్, జనవరి 27

మరికొన్ని విషయాలు లేకుండా వుండే ధోరణిలో అమెరికా విదేశాంగ విధానం ఉండాలని మాజీ ఉపాధ్యక్షుడు రిచర్డ్ నిక్సన్ నేడిక్కడ అమెరికా సమాజసేవా సంస్థల్లో ప్రసంగిస్తూ విమర్శించారు.

ప్రస్తుతం యీ విషయంలో అమెరికా అనిశ్చితిలో మిగ్గున్నదని అన్నారు.

న్యూయార్క్‌లో ఎవరాతాకోసు రిచర్డ్ కన్ క్లర్‌కు ప్రారంభోత్సవంచేస్తూ ఆయన జాన్సన్ ధోరణిని విమర్శించారు.

ఖైరో, జనవరి 21

సూయజ్ కాలువలో చిక్కుపడిన అమెరికా నౌక "లిబర్టీ"లోని 21 మంది సిబ్బందిని గోప్యంగా కొనితీసుకొనిపోవడానికి ఇజ్రాయిల్ ప్రయత్నం విఫలమయిందని వార్తా ఏజన్సీ ఒకటి వార్తాప్రసారం చేసింది.

బీహార్‌లో శాంతియుత ఆందోళనకు ఐక్యసంఘటన నాయకుల పిలుపు

లక్షమంది హాజరైన బ్రహ్మాండమైన బహిరంగ సభలో ప్రసంగాలు

పాట్నా, జనవరి 28

బీహార్ మంత్రివర్గాన్ని కూల్చడానికి దుష్టవర్యంకు విరసనగా జనవరి 30 న జరిగే బీహార్ బంద్‌ను జయప్రదం చేయవలసిందిగా బీహార్ ఆపద్ధర్మ ప్రభుత్వ ముఖ్యమంత్రి శ్రీ మహామాయ ప్రసాద్ సిన్హా, సంయుక్త విధాయక్ దళ నాయకులు లక్షమంది హాజరైన పాట్నా బహిరంగసభలో విన్న విజ్ఞప్తి చేశారు.

బంద్‌ను జయప్రదంచేసి, మధ్యంతర ఎన్నికలు జరపవలసిందిగా కేంద్రాన్ని ఒప్పించే వాతావరణాన్ని సృష్టించడానికి బంద్ విజ్ఞప్తి చేశారు.

బంద్‌ను విజయవంతం చేయడానికి ఆ విశ్వాసంతో మాత్రమే లేదని తెలియజేశారు.

శ్రీ సుందర్‌ను ముఖ్యమంత్రిగా చేయడానికి తమకేమీ అభ్యంతరంలేదని అయితే గవర్నర్ అందుకివ్వగించడకపోతే శ్రీసుందర్ వియమించిన ఏవ్యక్తినైనా ప్రభుత్వాన్ని చేపట్టడానికి తాము అంగీకరిస్తామనీ ఒక అధికార ప్రతినిధి తెలియజేశాడు.

మండల్‌కు మద్దతు కాంగ్రెస్ వర్కింగ్ కమిటీ తీర్మానం

న్యూఢిల్లీ, జనవరి 28

నేడిక్కడ సమావేశమైన కాంగ్రెస్ వర్కింగ్‌కమిటీ తాములోగడ ఆమోదించిన్నట్లుగానే బీహార్‌లో రాష్ట్రపతి పాలనను ఏర్పాటుచేయడాన్ని బలపరుస్తూ తీర్మానం చేసింది.

బెంగాల్ విద్యార్థి నాయకుని నిర్బంధం

సిలిగుడి జనవరి 27

ఉత్తర బెంగాల్ విశ్వవిద్యాలయ విద్యార్థి సంఘ (ఎడాకాన్) నాయకుడు ప్రదీప్ భట్టాచార్జీని, ఈ రోజు మధ్యాహ్నం పోలీసులు ప్రివెంటివ్ డిటెన్షన్ చట్టంక్రింద నిర్బంధించారు

జనవరి 22 న ప్రారంభమైన బోస్టుగ్రాడ్యుయేట్ పరీక్షలను వాయిదావేయాలని ఆమరణ నిరాహారదీక్ష సాగిస్తున్నాడు

సోవియట్‌కు ఘనంగా వీడ్కోలు

ఇస్కూస్ ప్రతినిధులు తిరుగు ప్రయాణం

హైదరాబాద్, జనవరి 27

రాయలసీమ, సోవియట్ సాంస్కృతిక బృందం, ఇస్కూస్ ప్రతినిధులు ఆదివారం ఉదయం 8 గంటలకు రేణిగుంట విమానాశ్రయంలో ఘనంగా వీడ్కోలు పలికారు.

ఇస్కూస్ ప్రతినిధులు, సోవియట్ సాంస్కృతిక బృందం సభ్యులు ఆదివారం ఉదయం 10 గంటలకు ప్రత్యేక విమానంలో బయలుదేరి వెళ్ళారు.

సోవియట్ సావనీర్ ఆవిష్కరణ

సోవియట్ యూనియన్ సౌహార్ద్ర వారిధి ఇస్కూస్ సావనీర్‌ను ఆవిష్కరించారు. సోవియట్ ప్రదాని కొసిగిన్ తరపున

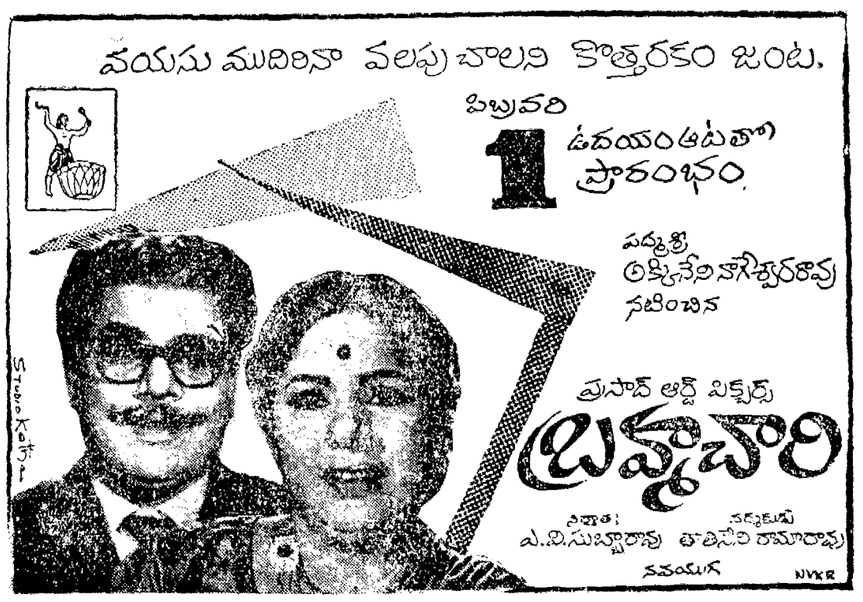

విశాలాంధ్ర

1968, జనవరి 29 సోమవారం

బీహార్‌లో కాంగ్రెసు కుట్ర

బెంగాల్లో జరిపిన కుట్రనే కాంగ్రెసు పార్టీ బీహార్‌లో పునరావృతం చేస్తున్నది.

ధనబల, ప్రలోభాలతో ఐక్యసంఘటన నుండి కొందరు సభ్యులను కొనివేసి అవిశ్వాస తీర్మానాన్ని శాసనసభచే ఆమోదింప చేయగలిగింది అది తమకు విజయంగా కాంగ్రెసు భావించవచ్చు. కాని విజ్ఞానికి శ్రీ మహామాయా ప్రసాద్ సిన్హా చెప్పినట్లు ఆచార్య ప్రజాస్వామ్యాన్ని ఖూనీచేయటమే

విద్రోహి మండల్, తాను మంత్రివర్గాన్ని ఏర్పాటు చేయగలనంటూ గవర్నరుకు తెలియజేశాడు కాంగ్రెసుపారీ ఆడలేకపోతే ఈ కీలుబొమ్మకు మెజారిటీ లేదు. పైగా మండల్ శాసనసభలో సభ్యుడుకూడా కాదు. పార్లమెంటుకు ఎన్నికైకూడా మంత్రిపదవిపై ఆశతో రాష్ట్రీ మంత్రిపదవి స్వీకరించాడు ఆరునెలలలోగా శాసన సభకు లేక మండలికి ఎన్నిక కావాలనే నియమాన్ని పాటించలేదు ఈ అధికార వ్యామోహం కారణంగానే సంయుక్త సోషలిస్టుపార్టీనుండి తొలగింపబడ్డాడు.

మండల్‌ను మంత్రివర్గం ఏర్పాటుచేయవలసిందిగా కోరటానికి గవర్నర్ కనుంగో యిష్టపడలేదు కాంగ్రెసుపారీ నాయకుడైన మహేశ్‌ప్రసాద్ సిన్హాను మంత్రివర్గం ఏర్పరచ వలసిందిగా కోరాడు. అలాచేస్తే తిరిగి మండల్ ఆతని ఆసుచరులు ఆరులు కాంగ్రెసుపార్టిని బలపడుస్తారో లేదో అని కాంగ్రెసు నాయకుల అనుమానం. కనుక ఏమైనాసరే మండల్ మంత్రివర్గం ఏర్పాటు చేసేందుకు గవర్నర్ అనుమతించాలని, వెలుపలనుండి కాంగ్రెసుపార్టీ ఆ ప్రభుత్వాన్ని బలపరచగలదని కాంగ్రెసు నాయకులు ప్రకటిస్తున్నారు

రాజకీయాలలో పచ్చి అవినీతిని, కాంగ్రెసుపార్టీ అనుసరిస్తున్నది. విన్ను మొన్నటిదాకా బెంగాల్లో అనుసరించిన పద్ధతినే బీహార్‌లో పునరావృతం చేస్తున్నది. తాను బాధ్యతలను మాత్రం పంచుకోకుండా వెనుకనుండి స్వారస్యం తాను లాగుతూ కీలుబొమ్మ ప్రభుత్వాన్ని ప్రతిష్ఠించాలని యత్నిస్తున్నది.

ఇందుకు నిరసనగా బీహార్ ప్రజాస్వీకం అప్పుడే కార్యాచరణకు కదిలింది. పాట్నా అంతటా జయప్రదంగా బంద్ జరిగింది

బీహార్ సంక్షోభాన్ని పరిష్కరించటానికి సూటి మార్గం ఒకటే ఉన్నది. మధ్యంతర ఎన్నికలకు ప్రధమ వర్యంగా రాష్ట్రపతి పాలనను విధించటమే అది.

ఆలాకాక ప్రత్యామ్నాయ మంత్రి వర్గం ఏర్పరచటానికి పూనుకుంటే అందుకుకూడా ఐక్యసంఘటన గౌరవ ప్రదమైన, ఒక మార్గం సూచించింది.

కాంగ్రెసు పార్టీ మంత్రివర్గాన్ని ఏర్పరచవచ్చు కాని అవి నీతి ఆరోపణలకు గురైన ఆరుగురు మాజీ మంత్రులు ఆ మంత్రి మండలిలో ఉండరాదు శోషిత్‌దళ్ అనే పార్టీ కేవలం విద్రోహుల పార్టీ కనుక ఆటి పార్టీ ఒక్కటే మంత్రివర్గాన్ని ఏర్పరచటంగాని దానికి మండల్ నాయకత్వం వహించటంగాని జరగరాదు

గౌరవప్రదమైన ఈ మాటాన్ని తిరస్కరించి, కీలుబొమ్మ మండల్‌కే కనుక బీహార్ గవర్నర్ పట్టంగట్టినట్లయితే, రాష్ట్రీ వ్యాపితంగా ప్రజా ప్రతిపుపన తప్పదని ఐక్య సంఘటన స్పష్టం చేసింది.

కేంద్ర కాంగ్రెసు నాయకత్వం ఏమి చేస్తుందనేది ఇప్పుడు ప్రశ్న

మధ్యంతర ఎన్నికలను అంగీకరించటమో లేక ఐక్యసంఘటన వెలిబుచ్చిన న్యాయమైన ప్రాతిపదికపై మంత్రివర్గాన్ని ఏర్పరచటానికి అంగీకరించటమో జరిగితే అదొక పద్ధతి. ఆలాకాక ఆ పద్ధతి పాలైన మండలను గద్దె నెక్కించటానికి ప్రయత్నిస్తే, కొరివితో తల గోక్కున్నట్లే అవుతుంది

బెంగాల్ ఐక్యసంఘటన ప్రభుత్వాన్ని కాంగ్రెసు పడగొట్టింది కాని ఆ దుశ్చర్య పెనుభూతమే కాంగ్రెసును మెటాయిస్తూనే ఉన్నది అదేవిధంగా బీహార్‌లోకూడా తిరిగి మరొక పెనుభూతాన్ని కాంగ్రెసు ఉచ్చాటనచేస్తే, దాని దుష్ఫలితాలు కాంగ్రెసు నాయకత్వం అనుభవించక తప్పదు

రిపబ్లిక్ దినోత్సవ సందర్భంలో

గౌహతిలో 18గంటలు కర్ఫ్యూ విధింపు

విద్యార్థులచే నల్లజెండాల ప్రదర్శన; లూటీలు, జాతీయ పతాకాల దహనం

గౌహతి, జనవరి 26

రిపబ్లిక్ దినోత్సవ సందర్భంలో చెలరేగిన ఘర్షణలను పురస్కరించుకొని గౌహతి దాని పరిసర ప్రదేశాలైన బోర్డోహా, పాండు, మాలిగాం ప్రాంతాలలో ఈరోజు సాయంత్రం 3.30ల నుండి పోలీసు అధికారులు 18 గంటలు కర్ఫ్యూను విధిస్తూ ఉత్తర్వులు జారీ చేశారు. విద్యార్థులు పెద్దయెత్తున ప్రదర్శన జరిపి పెలిపోస్, పెల్లిగాఫ్ ఆఫీసులపై ఎగురుతున్న జాతీయ పతాకములను దహనం గావించారు.

ఈరోజు ఉదయం 9 గంటల నుండి మూడు గంటలపాటు ప్రదానమూహం దుకాణాలైనది వినోదమైన ఆస్తినష్టం కలిగినందువల్ల గాంధిభవనం పరిసరప్రాంతాలలో పోలీసులు ఈ దృశ్యం గతకొనవలసి వచ్చింది. అస్సాం పునర్వ్యవస్థీకరణ సమస్యపై

ముఖ్యమంత్రి డి. యస్. రెడ్డి ప్రసంగం

(1 వ పేజీ తరువాయి)

వరకు గుత్తపరిష్కారం కోసం మనమో న్యాయంగా, శాంతియుతంగా ప్రయత్నించటానికి తగినట్లు సోవియట్ మేధావులు దోహదపడుతుంది. ఇటువంటి సహాయం అందరినుండి, ముఖ్యంగా వర్తమానకాలంలో మాకెంతో విలువైనది. ఇటువంటి సహాయం ఎవరినుండి వచ్చినా మేము కృతజ్ఞులమై ఉంటాము. ఈ విషయంలో మన దేశంలోని వివిధ ప్రాంతాలలో మనం 14 మార్చి అభిప్రాయ విశ్లేషణను కనుగొనగలిగాం. సంవత్సరానికి 80 లక్షల టన్నుల ఉత్పత్తి లక్ష్యంగల రెండు ప్రధానమైన నూనెశుద్ధి కర్మాగారాలను నిర్మించుకున్నాం సోవియట్ యూనియన్ సహకారంతోనిర్మించిన దీర్ఘ కాలిక ఎరువుల మొత్తం 1022 కోట్ల రూపాయల ప్రభుత్వ రంగంలో 41 పారిశ్రామిక సంస్థల కింద ప్రాజెక్టుల నిర్మాణానికి, విస్తరణమొన్న దానికి సోవియట్ యూనియన్ సాంకేతిక సహాయాన్ని కోరింది

ఏమాత్రం ఎంత అని చానికన్న ఆ సహాయ వ్యవహార మెటువంటి దన్నది మరింత ముఖ్యమైన విషయం. యాక వినాశ తగిన్నంవంటి తీవ్రతర్యాకు మనం మన ప్రభుత్వాలను అంగీకరించామన్నమాట అయితే ఆ ధర్మ తమను ఏనాటి గుణిలోయినా ఎరిస్తుమని మేమనుకోలేదు వరిగా యీ సంబర్భంలోనే వ్యాపారంలో కలసి సోవియట్ సహకారం యొక్క ప్రాముఖ్యత మనకు బోధపడుతుంది సోవియట్ సూచనలో 1955 లో మన వ్యాపారం 80 లక్షలుగానుండగా 1967 ప్రత్యేక సంవత్సరంలో 1967 ప్రత్యేక సంవత్సరంలో అది 21½ కోట్ల రూపాయలుగా పెరిగింది. ఈ స్థాయిలో వ్యాపారం పెరుగడమే కాకుండా మన ఎగుమతులలో మూడు వైవిధ్యం పెరుగుతోంది సోవియట్ యూనియన్‌కు మనం ఎగుమతి చేస్తున్న వస్తువులలో సాంప్రదాయిక వస్తువులతో బాటు ఇంజనీరింగ్ వస్తువులు కూడా ఉన్నాయి. ఇటువంటి వస్తువులలో ఎక్కువ భాగం ఇంజనీరింగ్ పరిశ్రమలు ఇటీవల ఏర్పాటు చేసినవే. ఈ ఇంజనీరింగ్

కాంబోడియాకు భారత్. యుగోస్లావియాల మద్దతు

ఇందిరా గాంధీ. టిటోల సంయుక్త ప్రకటనలో స్పష్టీకరణ

న్యూఢిల్లీ జనవరి 27

కాంబోడియా తన సార్వభౌమాధిపత్యాన్ని. స్వాతంత్ర్యాన్ని. భౌగోళిక సమగ్రతను. తటస్థతను. పరిరక్షించుకోవడానికి సహకరించిన కృతనిశ్చయంపట్ల యుగోస్లావియా అధ్యక్షుడు టిటో. భారత ప్రధాని శ్రీమతి ఇందిరాగాంధీ తమ సానుభూతిని. మద్దతును ప్రకటించారు.

కాంబోడియా సరిహద్దులను ఉల్లంఘించడం న్యాయ సమ్మతంకాదని వారు స్పష్టం చేశారు.

టిటో భారత ఎర్రకోట ముగింపు సందర్భంగా విడుదల చేసిన సంయుక్త ప్రకటనలో వారు సైద్ధాంతికంగా పేర్కొన్నారు

వియత్నాం సమస్యపై రాజకీయ పరిష్కారానికై సంప్రదింపులు ఇరువురు పూర్తిగా కట్టుబడి ఉన్నారని వియత్నాంపై అమెరికా బాంబు దాడులను విరమింపచేయడంపై వారు విధానాన్ని స్పష్టం చేశారు.

విదేశీ పోర్యం లేకుండా వియత్నాం ప్రజలు తమ భవిష్యత్తును తామే నిర్ణయించుకోనేందుకు వీలుగా జెనీవా ఒప్పందం ప్రాతిపదికపై వియత్నాం సమస్యకు పరిష్కారం జరగాలనికూడా యుగోస్లావియా ప్రకటనలో కోరారు.

భారత, పాకిస్తాన్ ప్రజల ప్రయోజనాలదృష్ట్యాను, అసియాలోను. ప్రపంచంలోని శాంతి స్థాపనకు దోహదం చేయడానికి తాష్కెంట్ ప్రకటన సద్వినియోగం భారత. పాకిస్తాన్ లుచర్య సమస్యలు పరిష్కరించబడాలని అన్నారు.

పాకిస్తాన్‌తో శాంతియుత. స్నేహసంబంధాల అభివృద్ధి పట్ల భారత్ కృతనిశ్చయాన్ని శ్రీమతి గాంధి పునరుద్ఘాటించారు.

పశ్చిమాసియా సంక్షోభ పరిష్కారంలో అభివృద్ధి లేనందుకు ఏ దారాన్ని వ్యక్తం చేశారు.

ఐ.రా.సమితి ద్వారా ఆక్రమించుకున్న భూభాగాన్ని ఖాళీ చేయించడం. శాంతి స్థాపనకు ఆ ప్రాంతంలోని సకల దేశాల పర్యవేక్షణ అవసరమని . స్వాతంత్ర్యాన్ని ఉపేక్షించిన ఉగ్రవాదం అన్ని ప్రాతిపదికపై వదిలిపెట్టాలని కార్యాచరణ ఉద్దేశించిన భద్రతా సమితి తీర్మానాన్ని అమలు జరిపించడానికి కొనసాగుతున్న ప్రయత్నాలకు మద్దతు ప్రకటించారు.

అణ్వాయుధ వ్యాప్తిపై విరోధించాలని ఉభయులూ అంగీకరించారు. ఈ మేరకు ఒప్పందం కుదరడం సకలదేశాల భద్రతకు దోహదం చేయగలదని వారు పేర్కొన్నారు.

ద్వివిధ సహకారం అభివృద్ధికి విస్తృతం చేయడానికి ఇంకా ప్రయత్నాలు జరగాలన్న రెండు ప్రభుత్వాల విశ్వాసాన్ని పునరుద్ఘాటించారు త్వరలో జరుగనున్న ఐరాస వాణిజ్యాభివృద్ధి మహాసభలో వివిధ సమస్యలపై ఉమ్మడి వైఖరిని వ్యక్తం చేయడానికి ఉభయ ప్రభుత్వాలు నిర్ణయించాయి

బ్రిజ్‌మోహన్ సబ్ మెరైన్ గల్లంతు

చెన్నై, జనవరి 28

మద్యధరా సముద్రంలోవున్న ఒక ఇటాలియన్ సబ్‌మెరైన్ జాడ తెలియడంలేదని ఇటాలియన్ అధికారవర్గాలు నేడు తెలియజేశాయి.

ఆ సబ్‌మెరైన్‌ను వెతికి పట్టుకోవడానికి బ్రిటన్, అమెరికాదేశాలు సహాయపడవలసిందిగా అడిగినట్లు కూడా పై వర్గాలు తెలియజేశాయి. ఆ సబ్‌మెరైన్ శక్తి 1290 టన్నులు.

రాష్ట్రపతికి, ప్రధానికి టిటో ఆహ్వానం

యుగోస్లావియా సందర్శనకు

న్యూఢిల్లీ, జనవరి 27

యుగోస్లావియాలో పర్యటించవలసిందిగా అధ్యక్షుడు టిటో ఆహ్వానాన్ని రాష్ట్రపతి డాక్టర్ జాకీర్‌హుస్సేన్ ప్రధాని ఇందిరా గాంధీ ఆమోదించినట్లు అధికారపూర్వకంగా నేడిక్కడ ప్రకటించబడింది

హైద్రాబాద్‌లో భారత శాంతి సంఘ మహాసభ

ఏప్రిల్‌లో జరుపడానికి ప్రపంచ శాంతి సంఘ నిర్ణయం

బాలిగానగర్ (గుంటూరు), జనవరి 27

ఆంధ్ర ప్రదేశ్ శాంతి సమితి కౌన్సిల్ సమావేశం నేటి సాయంత్రం డాక్టర్ బాలిగా నగర్‌లో శ్రీ వాసిలాం గోపాలకృష్ణయ్య అధ్యక్షతన జరిగింది

శాంతి సంఘ కార్యదర్శి డాక్టర్ వి. వి ఎల్ ఎన్. రాజు. కార్యదర్శి నివేదిక సమర్పించాడు

ప్రపంచ శాంతి సంఘం ప్రధాన కార్యదర్శి శ్రీ రషీద్ ఆల్వీ. భారత శాంతిసంఘ ప్రధాన కార్యదర్శి శ్రీ చిత్త బిశ్వాస్‌లు సమావేశంలో ప్రసంగించారు.

భారత శాంతి సంఘ మహాసభలు ఏప్రిల్ మాసంలో హైదరాబాదులో జరుపడానికి నిర్ణయించారు.

భారత - సోవియట్ ప్రధానుల చర్చలు

అంతర్జాతీయ పరిస్థితిపై

న్యూఢిల్లీ, జనవరి 27

అంతర్జాతీయ పరిస్థితిపై సోవియట్ ప్రధాని కోసిగిన్ భారత ప్రధాని శ్రీమతి ఇందిరాగాంధి నేటి మధ్యాహ్నం ఇక్కడ 75 నిమిషాలపాటు చర్చించి జరిపారు.

రాష్ట్రపతి భవన్‌లో జరిగిన ఈ చర్చల్లో భారత - పాకిస్తాన్ సంబంధాలు ప్రధాన పాత్ర వహించాయి.

భారత - పాకిస్తాన్‌ల మధ్య సంబంధాల అభివృద్ధికి, సాధారణ సంబంధాల పునరుద్ధరణకు జరిగే దక్షిణాది ప్రయత్నాలకు తాష్కెంట్ ప్రకటన ప్రాతిపదికగా కొనసాగాలని కోసిగిన్ నొక్కి చెప్పారు.

తాష్కెంట్ ప్రకటన ప్రాతిపదికగా పాకిస్తాన్‌తో సాధారణ సంబంధాల పునరుద్ధరణకు ఆవశ్యకమున్న వాతి ప్రయత్నాన్ని జరపడమే భారతదేశ విధానమని శ్రీమతి గాంధీ కోసిగిన్‌కు చెప్పారు

భారత - పాకిస్తాన్‌లమధ్య అవరిష్కృత తరంగావున్న సమస్యలను ఓ దాని అనంతరం మరోకదానిని పరిష్కరించుకోవాలని, స్వల్పమైనవాటిని తొలుతగా పరిష్కరించుకోవాలని ఉభయులూ అభిప్రాయపడ్డారు

ఆసియాలో అమెరికా వైఖరికి కోసిగిన్ నిరసన

వ్యవహారంలో మార్గంగా ఉత్తర వియత్నాంపై దేవతగా అమెరికా దాడులను విరమింపచేయాలని వియత్నాం సమస్యను ప్రస్తావిస్తూ కోసిగిన్ చెప్పారు ఈ సందర్భంగా ఆసియాలో అమెరికా అనుసరిస్తున్న విధానంపట్ల ఆయన తన వ్యతిరేకతను వ్యక్తం చేసినట్లు తెలియవచ్చింది.

అమెరికా గూఢచారి నౌక "ప్యూబ్లో"ను ఉత్తర కొరియా బంధించడాన్ని వ్యవహారాన్ని ప్రస్తావిస్తూ ఆ రెండు దేశాలమధ్య ఇది మామూలుగా జరుగుతున్నదేనని దీనిని వ్యవహారాన్ని శాంతియుతంగానే పరిష్కరించుకోవాలని కోసిగిన్ అన్నట్లు తెలియవచ్చింది.

ప్రపంచంలో శాంతివిరోధకులకు సోవియట్ యూనియన్ తన వ్యతిరేకశక్తిని ఎటువంటివిధంగా వినియోగించగలదని ఇంకొకాంతికి కోసిగిన్ హామీ ఇచ్చినట్లు తెలుస్తున్నది

ఈ విషయంపై భారత ప్రధాని ఎటువంటి వ్యాఖ్య చేయలేదు

సోవియట్ ప్రధాని రేపు హరిద్వార్ ఋషీకేష్ వందర్శిస్తారు. తిరిగి సోమవారం నాడు ఉభయదేశాల ప్రధానుల మధ్య అధికారికంగా చర్చలు ప్రారంభమవుతాయి

సభలు-సమావేశాలు

ఎత్తిపోతల పథకం ద్వారా ఎగువ గోదావరిజిల్లా కమ్యూనిస్టుపార్టీ కార్యవర్గ అత్యవసర సమావేశం ఫిబ్రవరి 3 వతేదీ ఉదయం 10 గంటలకు ఏలూరులో పార్టీ కార్యాలయంలో జరుగుతుంది. సభ్యులందరూ తప్పక హాజరు కావలసిందిగా జిల్లాకమిటి కార్యదర్శి శ్రీ వంకా సత్యనారాయణ కోరుతున్నారు

తాలూకా మహాసభల లెక్కలు రసీదులు, ఆకౌంట్ బుకులతో సహా రావలసిందిగా కోరుకున్నాడు.

* * *

ఆంధ్రవ్యాప్తంగా మోటోగుంటమానస్ప్రసాద్ సమావేశం ఈ నెల 31 వ తారీఖు సాయంత్రం 2 గంటలకు కాకినాడలో శ్రీ బంగారువారి సత్రంలో జరుగుతుంది

* * *

గుంటూరులో శ్రీ డాక్టర్ సంజీవయ్య వెంకట కృష్ణమూర్తి సంస్మారక కళాశాల పక్షమన్నాకోల్పవంతమనం 31వ తారీఖున కాకినాడ కళాశాల ప్రాంగణంలో జరుగుతుంది

* * *

దుగ్గిరాలలో ఎరువుల హైస్కూల్లో వనమని నమిని ఉపాధ్యాయులు ఎనిమిది 23.1.68 ఆదివారం ఉదయం 12 గంటలకు జరుగుతుంది. శ్రీ ఎం. వీరయ్య నాయుడు (యు. ఎల్. సి.) ఏ హెచ్ లక్ష్మయ్య (యం. ఎల్. ఏ) ఎన్నికయ్యారు

ఉధాన్ భారత పర్యటన రద్దు

కొరియా ప్రాంతంలో ఏర్పడిన పరిస్థితుల దృష్ట్యా

లండన్ జనవరి 28

అమెరికా నౌకను 'ప్యూబ్లో'ను ఉత్తర కొరియా నౌకా దాడుల బంధించిన దృష్ట్యా వచ్చిన పరిణామాల వలనూ ఈవిషయాన్ని భద్రతా సమితి కార్యదర్శి శ్రీ వంకా సత్యనారాయణ కొసాగుతున్నందు

తాలూకా మహాసభల లెక్కలు రసీదులు, ఆకౌంట్ బుకులతో సహా రావలసిందిగా కోరుకున్నాడు.

* * *

ఆంధ్రవ్యాప్తంగా మోటోగుంటమానస్ప్రసాద్ సమావేశం ఈ నెల 31 వ తారీఖు సాయంత్రం 2 గంటలకు కాకినాడలో శ్రీ బంగారువారి సత్రంలో జరుగుతుంది

* * *

గుంటూరులో శ్రీ డాక్టర్ సంజీవయ్య వెంకట కృష్ణమూర్తి సంస్మారక కళాశాల వనమహోత్సవం 31వ తారీఖున కాకినాడ కళాశాల ప్రాంగణంలో జరుగుతుంది

* * *

దుగ్గిరాలలో ఎరువుల హైస్కూల్లో వనమని నమిని ఉపాధ్యాయులు ఎనిమిది 23.1.68 ఆదివారం ఉదయం 12 గంటలకు జరుగుతుంది. శ్రీ ఎం. వీరయ్య నాయుడు (యు. ఎల్. సి.) ఏ హెచ్ లక్ష్మయ్య (యం. ఎల్. ఏ) ఎన్నికయ్యారు

కొత్తగూడెం కార్మిక శాఖకు ఎనిమిది

కొత్తగూడెం. జనవరి 27

కొత్తగూడెం పట్టణ కమ్యూనిస్టు సమితి కార్యవర్గ సభ్యులు శ్రీ ఎ గురువయ్యశాస్త్రి కొత్తగూడెం పట్టణ కమ్యూనిస్టు సమితి పార్టీనిధికై సేకరించి యిచ్చిన వంద్యంగా రూ 500 ల మొబలిపపా యివ్వడానికి పట్టణ కమ్యూనిస్టు సమితి కార్యదర్శి శ్రీ వి సాబేశ్వరరావుగారికి వాగ్దానం చేశారు

(వి. వి.)

ప్రపంచ శాంతికి దోహదకారి భారత-సోవియట్ ప్రజల మైత్రి

ఢిల్లీ సభలో సోవియట్ ప్రధాని కోసిగిన్ ఉద్ఘాటన

న్యూఢిల్లీ, జనవరి 27

భారత.సోవియట్ దేశాలలో 75 కోట్ల ప్రజల స్నేహ సంబంధాలు ప్రపంచ శాంతికి. పరస్పర అవగాహనకు ప్రోత్సాహంగా దోహదం చేశాయని సోవియట్ ప్రధాని అలెక్సీ కోసిగిన్ నేడిక్కడ స్నేహ సభలో చెప్పారు

ఢిల్లీ పౌరులు కోసిగిన్‌కు నేడు ఘన సన్మానం చేశారు.

భారత - పాకిస్తాన్ దేశాల నాయకులు రెండు దేశాల మధ్యవున్న సమస్యలను సామరస్యపూర్వకంగా పరిష్కరించుకోవాలని, ఆసియా ఖండంలో శాంతిస్థాపనకు దోహదం చేయగలదన్న ఆశాభావాన్ని ఆయన వ్యక్తం చేశాడు.

ఉత్తర వియత్నాంపై అమెరికా బాంబు దాడులు విరమింపచేయాలన్న భారత అభ్యర్థనను ఆయన ఆహ్వానించారు. వియత్నాం ప్రజల స్వేచ్ఛను, న్యాయాన్ని జయించడానికి పోరాడుతున్నదని కోసిగిన్ చెప్పారు.

భారతదేశం పురోభివృద్ధి చెందాలని ఆయన కాంక్షించారు. భారత్‌కు సోవియట్ ఎటువంటి ఎల్లప్పుడూ సహాయం చేస్తున్నారని అన్నారు.

గత రెండు దశాబ్దాలుగా సకల వర్తమాన, సమస్యంతర దేశాలలో బోలెడు శక్తులు పురోభివృద్ధిని విరోధించడానికి ఉద్దేశించబడ్డాయని కోసిగిన్ హామీ ఇచ్చినట్లు తెలుస్తున్నది

ఈ సమావేశం ముందు వర్తమాన దేశాల వాడు ప్రతిపాదించవలసిన అంశాలను కోసిగిన్‌కు శ్రీ దినేష్‌సింగ్ వివరించారు.

వర్తమాన దేశాల ప్రతినిధులతోటాయిగారవి సోవియట్ ప్రధాని కోసిగిన్ నేడు ఢిల్లీ రాష్ట్రపతి భవన్‌లో విందునిచ్చారు. ఈ విందులో రాష్ట్రపతి డాక్టర్ జాకీర్‌హుస్సేన్, ప్రధాని శ్రీమతి ఇందిరాగాంధి, ఉపరాష్ట్రపతి వి. వి. గిరి, ఉపప్రధాని మొరార్జీ దేశాయి, విదేశాంగ మంత్రి శ్రీ దినేష్‌సింగ్, రక్షణ మంత్రి శ్రీ వై. బి. చవాన్, ఆర్థిక మంత్రి శ్రీ టి. టి. కృష్ణమాచారి, కేంద్ర మంత్రులు, ఇతర ప్రముఖులు హాజరయ్యారు.

పశ్చిమబెంగాల్‌లో విషాద దినం

విశ్వవిద్యాలయ విద్యార్థులచే

కలకత్తా, జనవరి 27

రేపటి దినోత్సవం సందర్భంగా కలకత్తా పట్టణంలో ఒక ప్రత్యేక కార్యక్రమం ఏర్పాటు చేసిన వసనంతర్జాతీయ ఆసుయుం దగ్గర ఎర్రజెండా హిందీని వ్యతిరేకిస్తూ ఆంధ్ర ప్రత్యేక విద్యాలయ విద్యార్థులు ఏప్రిల్ 26 దినంగా జరిపే పూర్ణమాసంగుండా నిరసన ప్రదర్శన జరిపారు

హిందీ సహించరాని, తెలుగువాళ్ళ వర్ధిల్లారి ఇంగ్లీషును వందనా భావ చేసూరి అని నాదు వినాదాలు చేశారు.

ప్రదానితో సహా కేంద్ర ప్రభుత్వ నాయకులు దిష్టిబొమ్మలను ప్రదర్శించి అనంతరం దాని కార్యాల్సోలో పూటీ హోటర్‌వద్దనున్న బ్రాసిక్ బిరిండ్‌వద్ద ఆ బొమ్మలను తగుల బెట్టారు

నేడు వర్ధణంలో హర్తాళ్ సందర్భంగా అన్ని హోటళ్ళు బ్యాంకులు మూసివేసి బస్సులు తిరగడం లేదు. ఎరిపిత్తి దాలా ప్రశాంతంగా ఉన్నది శాంతియుతంగా ఆందోళన కొనసాగించి కేంద్ర హోమ్ శాఖ ఆదేశాలను ఉల్లంఘించినందుకు 87 మంది విద్యార్థులను అరెస్టు చేశారు.

ఈ ప్రాజెక్టు కొరకు నిర్మించబడిన రిజర్వాయర్ నిండడం ప్రారంభమైనది. ఈ ప్రాజెక్టు వలన 8 లక్షల ఎకరాల భూమి సాగు కింద కొత్తగా వస్తుందని అంచనా 40 కోట్ల రూపాయలు ఖర్చు అవుతుందని అంచనా తెలంగాణా ప్రాంతంలో ఇంకా ఒక్కటే ముఖ్యమైన

ఏలూరులో 21 మంది అరెస్టు

హైదరాబాద్, జనవరి 28

హిందీని వ్యతిరేకంగా విద్యార్థులు ఆందోళన జరుపుతున్న వరితంగా నేడు ఏలూరు పట్టణంలో 144 వ సెక్షన్‌ను విధించారు. 21 మందిని అరెస్టు చేశారు

ఆందోళన జరుపుతున్నవారు రైల్వే సిగ్నల్స్‌ను ధ్వంసంచేస్తున్నారని. వ్యాపార్తులపై దాడులుచేస్తూ దుకాణాలను మూసివేయిస్తున్నారని ఇక్కడికి అందిన అధికార సమాచారం తెలిపింది.

పోచంపాడుకు రు 3 కోట్లు ఖర్చు వచ్చే ఆర్థిక సంవత్సరంలో

హైదరాబాద్, జనవరి 21

తెలంగాణా ప్రాంతంలోని పోచంపాడు ప్రాజెక్టు నిర్మాణాన్ని వేగవంతంచేయాలని ఆంధ్ర ప్రదేశ్ ప్రభుత్వం నిర్ణయం చేసినట్లు తెలుస్తున్నది. వచ్చే ఆర్థిక సంవత్సరంలో ఈ ప్రాజెక్టుకు మూడు కోట్ల రూపాయలు ఖర్చు చేయాలని నిర్ణయించినట్లు తెలుస్తున్నది

ఈ మొత్తం ఖర్చుతో సంవత్సరం పూర్తిచేసిన దానికి రెట్టింపు

నిర్మాణంలో వున్న ఈ ప్రాజెక్టు 68 కతకోటి మరుపుదుగుల గోదావరి నీరు ఉపయోగించుకునే విధంగా రూపొందించబడింది

ఈ ప్రాజెక్టు కొరకు నిర్మించబడిన కాలువల ద్వారా 8 కోట్ల ఎకరాలు పూర్తి సాగు కిందికి వస్తుందని అంచనా 40 కోట్ల రూపాయలు ఖర్చు అవుతుందని అంచనా తెలంగాణా ప్రాంతంలో ఇంకా ఒక్కటే ముఖ్యమైన

మధ్యప్రదేశ్ ప్రభుత్వంలో కల్లోలం

జనసంఘ్ సృష్టి

భోపాల్ జనవరి 27

మధ్యప్రదేశ్ సంయుక్త ప్రభుత్వం గోవింద నారాయణ్ సింగ్ నాయకత్వాన జనసంఘ్ ప్రభుత్వంనుండి ఉపసంహరించుకుంటామని బెదిరించినందువల్ల 7 నెలలు పూర్తిచేసిన సంయుక్త విధాయక్ ప్రభుత్వం సంక్షోభంలో పడింది

ఈ ఉపసంహరణ విషయంపై తుది నిర్ణయం రేపటి సమావేశంలో కార్యవర్గ జనసంఘ్ కార్యవర్గం తర్వాత్తోంది.

84 మంది గల ఈ మంత్రివర్గంలో 7 గురు జనసంఘ్ మంత్రులు

288 మంది గల ఈ శాసన సభలో 170 మంది సంయుక్త విధాయక్‌దళ్ 83 మంది జనసంఘ్ 37 మంది కాంగ్రెస్ మాత్రమే ఉపరులు కలరు.

వచ్చే ఫిబ్రవరి నెల 13వ తేదీన మధ్యప్రదేశ్ శాసనసభకు ఎన్నికలు జరుగుతుంది.

ఇంకా ఆసలుగా 45000 ఉన్నుల కోసిగిన్‌ను ఇనేసుకు బొంబాయిలో ఎస్సో కంపెనీకి భారత్‌ప్రభుత్వంను అనుమతించింది

కొరియాలో ఉద్రిక్తతకు అమెరికాయే కారణం

భద్రతా సంఘంలో సోవియట్ విమర్శ:

ఐక్యరాజ్యసమితి, జనవరి 26

దక్షిణ కొరియాను ఆక్రమించడం ద్వారా కొరియాలో అమెరికాయే ఉద్రిక్తతను సృష్టించిందని నేడు భద్రతా సమితిలో సోవియట్ యూనియన్ విమర్శించింది ఉత్తర కొరియా పట్టుకున్న అమెరికా గూఢచారి నౌక 'ప్యూబిలో' ఉదంతంపై భద్రతా సంఘం రేపు చర్చిస్తుంది

ఈ ఉదంతాన్ని చర్చను కోరుతూ ఈ విషయాన్ని భద్రతాసంఘం ఎజెండాలో ప్రవేశపెట్టే అమెరికా తీర్మానాన్ని వ్యతిరేకిస్తూ సోవియట్. హంగరీ ఆర్జెంటీనా వేరాలు వోటు చేశాయి

అయితే ఈ ఉదంతాన్ని ఎజెండాలో చేర్చాలన్న తీర్మానాన్ని 12 కి వోట్లతో భద్రతా సమితి ఆమోదించింది చర్చ రేపు జరుగుతుంది

బ్రిటన్ కెనడా దేశాలు అమెరికా వ్రతిపాదనను బలపర్చాయి సోవియట్. హంగరీ ఆర్జెంటీనా దేశాలు వ్యతిరేకంగా వోటు చేశాయి

ఈ విషయమై అమెరికా వాదనను బలపరుస్తున్నట్లుగా కనపడ్డ కొరియా ప్రతినిధి గోల్డ్‌బర్గ్ మాటాడుతూ ప్యూబిలో విడుదలకు భద్రతాసమితి వెంటనే తగు చర్యలు తీసుకోవాలని అన్నాడు అయితే ఏ చర్యలు తీసుకోవాలో మాత్రం తెలియజేయలేదు.

అయితే భారత ఎర్రచదనను రద్దుచేసు కున్న ప్రధాన కార్యదర్శి ఉభాంట్ తన సోదాను వ్యక్తిగత పదుకుంటూ వీరు మోగించాలని కొన్ని సూచనలు చేయడం తున్నాయి

రాష్ట్రాలకు కేంద్రం కల్పిస్తున్న యిబ్బందులు

శ్రీ భూపేష్ గుప్తా విమర్శ

కోల్డాయం, జనవరి 27

కాంగ్రెసేతర పదుత్వాలు యిబ్బందుల పాల్జేయడానికి కేంద్ర ప్రభుత్వం ఆహోనాన్ని పాల్పడుతున్నదని కేంద్ర కమ్యూనిస్టు పార్టీ కార్యదర్శి వర్ధన సమాజ పార్లమెంటరీ ప్రజాస్వామ్యాన్ని అనేకవిధాలను గురిచేస్తూండటంవల్ల ప్రజాస్వామికవ్యవస్థ అనేక ప్రమాదాలను ఎదుర్కొంటు న్నదనీ. భారతదేశంలో పార్లమెంటరీ ప్రజాస్వామికవ్యవస్థ అంతరించి దివాలాపట్టం వరిహారమని అన్నాడు.

అధికారంలోవున్న అభివృద్ధి నిరోధక శక్తులు కొన్ని పరిణామాలను ఇబ్బందికి గురిచేస్తూ ఎన్నికల ద్వారా ప్రజాస్వామ్యాన్ని నిర్వీర్యం చేస్తున్నాయని అన్నాడు.

ఎన్నికలే ప్రజాస్వామ్యానికి ఏకైక మార్గమని. ఎన్నికలు ప్రజాస్వామ్యాన్ని పరిరక్షిస్తాయని అనుకోవడం పొరపాటని అన్నాడు.

ఎన్నికలలో ప్రజలు ఓటు వేయడం ద్వారా ప్రభుత్వాలను మార్చుకోవడానికి అవకాశం ఉన్నప్పటికీ ఎన్నికలు ప్రజాస్వామ్యాన్ని పరిరక్షించలేవ

కేడియో

మంగళవారం జనవరి 30
శక 1881 మాఘ 10

విజయవాడ
357.1 మీ. (840 కి.హెర్ట్జ్)

ఉదయం 6.00 వందేమాతరం. ఆధ్యాత్మ ప్రసారవిశేషాలు: 6.10 సుప్రభాతం: 6.40 ఆం. వా. 6.45 సూక్తిముక్తావళి: 6.50 ఐకాడు దరదు: 6.55 గాంధీజీ ప్రవచనము నుండి కొన్నిముక్తలు: 7.00 కి. వా: 7.15 అల్లూరి కోదేశ్వరరావు. గోబువార్తలు: 7.45 వంగీత శిక్షణ - జానియర్లకు: 8.00 ఆం. వా. 8.15 హిం. వా: 3.30 నమాప్తి.

ఎడ్యాహ్నం: 11.45 ఉన్నత పాఠశాలకు: 12.05 ప్రసారా నమాప్తి.

12.30 కార్మికుల కార్యక్రమము: 1.00 వనిత వాణి. 1.30 ఆం. వా: 1.40 హిం. వా: 1.50 తె. వా: 2.00 వాతావరణ సూచన: 2.01 చిత్రతరంగిణి - విర్మ్ సంగీతము: 2.10 హై. రిలే: 2.30 నమాప్తి.

సాయంత్రం: 5.55 స్థానిక ప్రకటనలు: 6.00 ఆం. వా: 6.05 ప్రాం. వా: 6.15 పూల కాంక్షేపం. రాగవరం నుండి: 6.30 రికార్డులు: 7.00 తె. వా: 7.15 వందనీ ఎలు: 7.45 హై. రిలే: 8.00 హై. రిలే: 8.15 గాంధీజీ ఆశించిన గ్రామోద్ధరణ. ప్రవంగం: 8.25 విరామ వంగీతము: 8.30 డి. రిలే: 8.40 హై. రిలే: 9.00 ఆం. వా: 9.15 ధిల్లి నుండి రిలే: 9.30 హై. రిలే: 9.50 మహాత్మా విజయం - కథా కాలక్షేపము - ప్రయోగ పరివేంహాత్మక: 10.30 ఆం. వా: 10.35 ఇన గణ మని - ప్రసార నమాప్తి.

హైదరాబాద్ - (ఎ)
405.4 మీ. (740 కి.హెర్ట్జ్)

ఉదయం: 6.30 వందేమాతరం. మంగళధ్వని - కార్యక్రమవివరణ: 6.40 ఆం. వా: 6.45 భక్తిగీతాలు: 7.00 తె. వా: 7.15 వి. రిలే: 7.45 ప్రార్థన నమాజ్‌తో గాంధీజీ ప్రవంగమువుండి కొన్ని ముక్తలూ: 8.00 ఆం. వా: 8.15 హిం. వా: 8.30 వాతావరణ సూచన - ప్రసార నమాప్తి.

11.45 ఉన్నత పాఠశాలకు: 0 వ తర గతికి - అంకగణితం - రూపకం. నాల్గవేమ. ఏకాక్షరాభివియం: 12.05 నమాప్తి.

మధ్యాహ్నం: 12.30 కార్మికుల కార్యక్రమం: 1.00 వి. రిలే: 1.30 ఆం. వా. 1.40 చిత్రవీమ: 1.50 తె. వా: 2.00 వాతావరణ సూచన - లలితసంగీతం: 2.10 ఉన్నత పాఠశాలకు: 2.30 ప్రసారనమాప్తి

సాయంత్రం: 5.55 స్థానిక ప్రకటనలు. 6.00 ఆం. వా: 6.05 ప్రాం. వా: 6.15 ప్రాం. వా. ఉదు: హైదరాబాద్ - కడపటి మ్యాతేపే: ...2) ముఖ్య ప్రకటనలు: 6.30 గ్రామస్థం రేడియోగోష్ఠి. 7.00 తె. వా: 7.15 ఉష్ణ కొగ వినాంతోత్సవం - (ప్రవంగం: 7.30 గాంధీజీ ఆంధ్ర నేను గ్రహించినది - చర్చ: 7.45 రేడియో వార్తా వాహిని: 8.00 ఐపు కొరిన పాటలు: 8.30 రేడియో న్యూస్‌రీల్: 8.40 గాంధీజీ ధ్యాన కాలు ఎత్యేక విమర్శనముంతో మాదిన కార్యక్రమములు: 9.00 ఆం. వా: 9.15 వందే మాతరం గోష్ఠి: 9.30 మాపై మహాత్ముని ప్రభావం గోష్ఠి: 9.50 విజయవాడ రిలే. 10.30 ఆం. వా: 10.35 హిం. వా: 10.45 వాతావరణ సూచన - ఆన గణమన - ప్రసార నమాప్తి.

కడప
333.3 మీ. (900 కి.హె. పై)
పగలు 5.55 నుండి రాత్రి 10.40 వరకు
ఆదివారములు మాత్రం
పగలు 5.55 నుండి రాత్రి 11.10 వరకు

విశాఖపట్నం
322.6 మీ. (930 కి.హె. పై)
పగలు 5.55 నుండి రాత్రి 10.40 వరకు

హైదరాబాద్ - (బి)
283 మీ. 1060 కి.హె. పై.

సాయంత్రం: 2.00 హనన్ మొహమ్మద్ - కాష్ఠాంతరంగ 2.10 ఇ. వా: 2.20 ఎమ్. వి. వరర్ - దాదాపు 2.30 శ్రీల కార్యక్రమము (హిందీ): 3.00 ప్రసారా ...

రాత్రి: 8.00 బిరాటి లోకాలు: 8.30 శివమోహన్ కంయా, ఫిల్ మ్యూజ్ - గిజారీ యుగళగీతం: 8.40 పటుంబాసుజీ సంగీ: 9.00 చిత్రగీతి: 9.15 ఇ. వా: 9.30 ఉర్దూలో కార్యక్రమం: 10.00 ఆన గణమన - ప్రసార నమాప్తి.

మద్రాసు - (బి)
411.3 మీ. (1420 కి.హె. పై)

ఉదయం: 6.57 వందేమాతరం. సంగీత ధ్వని: 7.00 తె. వా: 7.15 వందేమాతరం సంగీతం ఎమ్. ఎమ్. రంగాచారి బృంద: 7.30 మాలిని కస్తూరిరంగన్ - గ్రామం: 8.00 ఆం. వా: 8.15 ప్రసార నమాప్తి.

మధ్యాహ్నం: 1.00 వార్తలు వందేమాతరం: 1.30 ఆం. వా: 1.40 హిం. వా: 1.50 తె. వా: 2.00 ప్రసార నమాప్తి.

(211.3 మీ (1420 కి.హె.పై)
వారం 5.30 నుండి 6.05 వరకు
60.98 మీటర్లపై కూడా

సాయంత్రము 5.30 వార్తాస్రవంగీతం: 6.00 ఆం. వా: 6.05 ప్రాంతీయ కార్యక్రమములు: 6.30 స్వాతంత్ర్య యోధుడు - మహాత్మా గాంధీ - ప్రవంగము: 7.00 తె. వా: 7.15 వందేమాతరం సంగీతం: 7.30 మాలిని కస్తూరిరంగన్ - గ్రామం: 8.00 రేడియో న్యూస్‌రీల్: 8.45 ఆనువాది ముఖ. నెహూజీ - గాంధీజి ప్రవంగములు: 9.00 ఆం. వా: 9.15 ధిల్లి నుండి రిలే. 9.30 పాశ్చాత్య సంగీతము: 10.30 ఆం. వా: 10.35 వాతావరణము మాదరి ఆన గణ మన. ప్రసార నమాప్తి.

ఉ. కొరియా తీరంలో

పసిఫిక్‌లో గూఢచారి చర్యలు: సెనేటర్ పుల్ బ్రైట్ ఓప్పుకోలు

వాషింగ్టన్ జనవరి 27

అమెరికా గూఢచారి నౌక పసిఫిక్‌లోను ఉత్తరకొరియా నౌకాదళం ఎటుకున్నప్పుడు ఆ నౌక ఉత్తరకొరియా సముద్ర జలాల్లో గూఢచారి చర్యలు జరిపిందని అమెరికా సెనేట్ విదేశ వ్యవహారాల ఉపసంఘ అధ్యక్షుడు విలియమ్ ఫుల్ బ్రైట్ నేడిక్కడ ప్రకటించారు

అమెరికా లొంగిపోవడానికి తీసుకునే ఏర్పాట్లు పూర్తి అయినట్లు ఆ దేశ రేడియో ప్రకటించింది. ఆనాడు సిద్ధంచిన 83 మందికి కొత్తగా విర్మించిన ఎగిరిపోవడానికి వీలుకాని విమానాలు యిప్పుడు అమెరికా ప్రజలను దింపుతాయని ఆయన హెచ్చరించాడు.

పై వివరాలను ప్రజలకు తెలియజెప్పడం దినకరమని భంగపరిచిందని ఆయన అభిప్రాయపడడం లేదు ఆయన అన్నారు.

అమెరికా ఈ విషయమై ముందుముందు చర్యలకు దిగితే అమెరికాకు వ్యతిరేకంగా సోవియట్ యూనియన్, పై పోరాడుతున్నట్లు అవుతుందని ఆయన హెచ్చరించాడు.

అమెరికా మాజీ ఉపాధ్యక్షుడు హుబర్ట్ హంఫ్రీ డెమోక్రటిక్ పార్టీ అధ్యక్ష ఎన్నికలలో రిపబ్లిక్ పార్టీ అభ్యర్థి జాన్ రిచర్డ్‌సన్ ఈ పంపుదనను పెద్ద 'తప్పు'గా వర్ణించాడు.

కమ్యూనిస్టు ప్రభుత్వాల విజయోత్సవం

హిందీని రదుపరచిన సందర్భంగా డి. ఎం. కె. చే

మద్రాసు జనవరి 27

మద్రాసు రాష్ట్రంలోని అన్ని పాఠశాలల్లోను హిందీని రద్దుపరచిన సందర్భంగా జనవరి 28 న రాష్ట్రమంతటా ప్రదర్శనలు, ప్రజాసభలు నిర్వహించి విజయోత్సవం జరుపుతుంది.

రాష్ట్రంలోని వివిధ ప్రాంతాలలో డి. ఎం. కె. అధ్వర్యంలో జరుగుతాయి. డి. ఎం. కె నాయకులు. విద్యార్థి నాయకులు ప్రసంగిస్తారు.

డి. ఎం. కె. ప్రభుత్వం తమిళనాడు నుండి హిందీని బోగొట్టినందుకు ప్రాయశ్చిత్త పోస్టల్ మద్రాసుపట్టణంలో ఆకెంబడిస్తాయని యు. ఎన్. ఐ. తెలుపుతోంది.

గత మంగళవారంనాడు ధాసనసభ్యులై కుంచేయించిన తీర్మానం అత్యవసర సమావేశం జరిపి మద్రాసు రాజధాని ధాసా మాత్రాన్ని రద్దుచేయాలని నిపార్సు చేసిన సమయం పాఠకులందు తెలిసింది. రాష్ట్రంలోని పాఠశాలలలో ఎన్.సి.సి ఎ.సి.సి.లకును కూడా తొలగిస్తూ రాష్ట్ర ప్రభుత్వం ప్రకటించింది.

వలస విధానానికి వ్యతిరేకంగా భారత్ జరుపుతున్న కృషి

సోవియట్ నాయకుల ప్రశంస

మాస్కో, జనవరి 28

అంతర్జాతీయ సమస్యలు పరిష్కారం కోసం, ప్రపంచశాంతికోసం, వలసదాస్య విముక్తికోసం, సార్వభౌమ జరుపుతున్న కృషిని సోవియట్ పదపదిహ్యాటి ప్రధాని కె. టి. మజుందార్ ప్రస్తుతించారు.

భారత రిపబ్లిక్ 19 వ వార్షికోత్సవ సందర్భంగా భారత రాయబార కార్యాలయం ఇక్కడ ఏర్పాటుచేసిన విందులో ప్రసంగిస్తూ ఆయన భారత దేశ ఆర్థిక విధానాన్ని కొనియాడారు.

భారతదేశంలో అన్నివర్గాలవారు పెంచుకోవడానికి, శాంతిసాధనకు కృషిచేయడానికి సోవియట్ యూనియన్ ఎల్లప్పుడూ సిద్ధంచేస్తుందని ఆయన పునరుద్ఘాటించారు.

భారతదేశ చరిత్రపునర్నిర్మాణానికి సోవియట్ యూనియన్ అన్నిరకాల సాయం చేస్తుందని ఆయన ప్రకటించారు.

భాషా సమస్యపై మాట్లాడుతూ ఆయన ఇటీవల హోంమంత్రి శ్రీ చవాన్ ప్రకటించిన భాషా సూత్రాన్ని రద్దుచేయాలని నిపార్సు చేసిన ఎవరూ పాకులవారు తెలిసింది, రాష్ట్రంలోని పాఠశాలలలో ఎన్.సి.సి ఎ.సి.సి.లకును కూడా తొలగిస్తూ రాష్ట్ర ప్రభుత్వం ప్రకటించింది.

డాక్టర్ ఆనే మృతి

ప్రముఖ విదిర్భ నాయకుడు

బొంబాయి జనవరి 28

వృద్ధ విదర్భ నాయకుడు దీక్షాభూమి గవర్నరు డాక్టర్ ఎమ్ ఎస్. ఆనే నేటి సాయంకాలం 5 గంటలకు స్థానిక పింట్ డాక్టర్ నర్సింగ్ హోమ్‌లో మరణించారు.

ఈ ఉదయం ఆయనకు గుండెపోటు వచ్చింది. వెంటనే వర్సింగ్ హోమ్ లో ఆయనను చేర్చించాము. మధ్యాహ్నం 3½ గంటలకు ఆయన పరిస్థితి విషమించింది.

డాక్టర్ ఆనే 1880 ఆగస్టు 21 నాడు జన్మించారు. ఆనేకసార్లు పార్లమెంటుకు ఎన్నికయ్యారు

లోకమాన్య తిలక్ సహచరుడుగా ఆయన అనేక సంవత్సరాలు భారత హోమ్‌రూల్ లీగ్‌కు అధ్యక్షుడుగా పనిచేశారు.

1935 లో కాంగ్రెస్ శాసనసభా అధ్యక్షుడుగా ఎన్నికయ్యారు. 1124 లో ఆయన ప్రత్యక్షంగా కేంద్ర లెజిస్లేటివ్ అసెంబ్లీకి ఎన్నికయ్యారు. కొంతకాలం ఎదుట మోహన్ మాలవ్యా నాయకత్వంలో కాంగ్రెస్ నేషనలిస్ట్ పార్టీకి కార్యదర్శిగా పనిచేశారు.

1943 తరువాత ఆయన కొద్దికాలం పంపాలలో పరిక్ హైకమిషనర్‌గా పనిచేశారు 1943 నుండి 52 వరకు బీహార్ గవర్నరుగా పనిచేశారు.

1953 లో ప్రత్యేక విదర్భ రాష్ట్రంకోసం ఉద్యమం నడిపారు. 1951 నుండి 1957 వరకు లోక్‌సభ సభ్యులుగా పనిచేశారు.

ఆంత్యక్రియలు రేపు మధ్యాహ్నం జరుగుతాయి

అరకోబు నుండి వేతనాలు లేని ఉపాధ్యాయులు గోడు

బొంబిలి సమితి

బొంబిరి, జనవరి 27

గత ఆక్టోబరు నుండి బొంబిరి సమితి ఉపాధ్యాయులకు వేతనాలు ఇవ్వనందున, ఉపాధ్యాయులందరూ ఎప్పిల్లతోనహా తిండి కూడా లేకుండా మలమల మాడిపోతున్నారు. ఆధికారులవద్దకు ఉపాధ్యాయులు ఆనేకసార్లు వెళ్ళినా వారు పట్టించుకోవడం లేదని ఉపాధ్యాయులు వాపోతున్నారు. మొన్నటి సోమవారం ఇంటిఅద్దెలు ఎలివేయమని శ్రీ టి. వి. రామయ్య మేష్టారిని విద్యార్థులు కోరినప్పుడు ఆయన కన్నీళ్ళు పెట్టుకున్నారు.

పాఠశాలలో హిందీ బోధనవల్ల రష్యాపై అనుపు రాగం వదులుతుందని విద్యార్థులు శ్రీ టి. వి. రామయ్య మేష్టారిని ప్రశ్నించారు.

ఈ ఉదయం ఆయనకు గుండెపోటు వచ్చింది. వెంటనే వర్సింగ్ హోమ్ లో ఆయనను చేర్చించారు. మధ్యాహ్నం 3½ గంటలకు ఆయన మరణించారు. సాయంత్రం 5 గంటలకు స్థానిక పింట్ డాక్టర్ నర్సింగ్ హోమ్‌లో మరణించారు.

విల్సన్‌కు షెప్పర్డ్ ప్రజల నిరసన

వియత్నాం సమస్యపై

అమెరికా అనుసూలవై ఖరికి

షెప్పర్డ్ (ఇంగ్లాండ్)

నేడు ఇక్కడ పౌరసన్మానంలో పాల్గొనే నిమిత్తం వచ్చిన బ్రిటిష్ ప్రధాని విల్సన్‌కు నిరసన తెలియజేశారు.

ప్రదర్శనంలో కొందరు వియత్నాం సమస్యపై విల్సన్ అమెరికాను బలపరుస్తున్నందుకు, మరికొందరు ఇంటిఅద్దెలు పెంచినందుకు విద్యార్థులు తమ గ్రూపుల్లో కోతపెట్టినందుకు నిరసనలు తెలిపారు.

ఈ సందర్భంలో 10 మందిని పోలీసులు అరెస్టు చేశారు.

హోయో ఉన్నప్పుడు, పల్సన్, ఇటీవల తనపోయిట్ పర్యటన జరిపినప్పుడు తెలుపుతూ, వియత్నాం సమస్య యుద్ధాలద్వారా కాక రాయబారాలద్వారా పరిష్కరించబడుతుందని ఆయన అన్నారు.

మా స్కూలు "రిపబ్లిక్ డే"

విశాలాంధ్ర ప్రత్యేక విలేకరి

శ్రీ మునూవాలేఖానే

మాస్కో, జనవరి 26

సోవియట్ యూనియన్‌లో భారత రిపబ్లిక్ దినోత్సవం పెద్దయెత్తున జరుగుతున్నది. విశ్వవిద్యాలయాలలోనూ, కర్మాగారాలలోనూ భారత సోవియట్ స్నేహ సమాజాలలోనూ ఇతరసంస్థలలోనూ ఈ సందర్భంగా వారం రోజులనుంచి ఆనేక కార్యక్రమాలు ఏర్పాటుచేయబడ్డాయి. ప్రవాసకొనిన్ భారత దేశంలో జరుగుతున్న ఉత్సవాలలో న్యాయంగా పాల్గొంటున్నందున్న సోవియట్ ప్రజలు పరిణత ఉత్సాహంతో ఈ ఉత్సవాలను జరుపుకుంటున్నారు.

భారత, సోవియట్ స్నేహసంబంధాలు చరిత్ర విధించి ఆనేక ఎత్తుపల్లాలు తట్టుకుని ప్రస్తుతము అంతరాష్ట్రసంబంధాలలో ఒక నిర్దిష్టాకర్షక శక్తిగా రూపొందాయని సోవియట్ పత్రిక 'న్యూ టైమ్స్' వ్రాసింది.

ప్రవంచ రాజకీయాలలో మూడవ స్థానం వహిస్తున్న దేశాలలో భారతదేశం పెద్దదని, భారతదేశంతో స్నేహ సహకార సంబంధాలు ఆనేక చరిత్రాత్మకమైన దశలలో విలసిల్లాయని ఆ పత్రిక వ్రాసింది.

భారత ఉపఖండంలో శాంతి సాధించడానికి, ప్రపంచంలో ఉద్రిక్తతలు తగ్గించడానికి భారత ప్రభుత్వం ఆనుసరిస్తున్న విధానాలు ఎంతో ప్రాముఖ్యం వహిస్తున్నాయని ఆ పత్రిక వ్రాసింది.

భారతదేశం ఎదుర్కొంటున్న ఆనేక సమస్యలను ఎత్తిచూపుతూ భారతదేశం దృఢమైన ఆర్థిక వ్యవస్థను నిర్మించుకోవడానికి సోవియట్ యూనియన్ సహాయపడుతున్నదని కూడా ఆ పత్రిక వ్రాసింది. ఇందుకు ఉభయదేశాల మధ్య ఆర్థిక, సాంకేతికరంగాలలో సహకారం చేసుకోవాలని ఆ పత్రిక వ్రాసింది.

భారతదేశపు అలీనవిధానాన్ని సోవియట్ యూనియన్ గౌరవిస్తున్నదనీ, అంతర్జాతీయ సమస్యలు పరిష్కారానికి సోవియట్ దేశం ఎంతో కృషిచేస్తున్నదనీ ఆ పత్రిక వ్రాసింది.

భారత రిపబ్లిక్ దినోత్సవ సందర్భంగా ఇక్కడ ఏర్పాటు చేయబడిన ఆనేక కార్యక్రమాలలో భారతదేశ చరిత్రను సంబంధించిన ఫోటో ప్రదర్శన ఒకటి ఏర్పాటు చేయబడింది. ఈ ప్రదర్శనలో భారతదేశంలో సోవియట్ సహాయంతో నిర్మించిన పరిశ్రమలకు సంబంధించిన ఫోటోలు, భారత సోవియట్ స్నేహ సమాజం ఆధ్వర్యంలో జరిగిన సాంస్కృతిక కార్యక్రమాలకు సంబంధించిన ఫోటోలు ప్రదర్శించబడ్డాయి.

విజయవాడలో ఫోటో రిక్రియేషన్ క్లబ్ రిపబ్లిక్ దినోత్సవం

(విశాలాంధ్ర విలేకరి)

విజయవాడ, జనవరి 26

19 వ రిపబ్లిక్ దినోత్సవం సందర్భంగా విజయవాడ ఫోటో రిక్రియేషన్ క్లబ్ వారి ఆధ్వర్యంలో ఉత్సవం జరుపబడింది.

ఉదయం శ్రీ కె. నరసింహా (ఎ. ఇ.) జాతీయ పతాకావిష్కరణ గావించారు.

సాయంత్రం శ్రీ కె. నరసింహన్ అధ్యక్షతన జరిగిన సభకు శ్రీ టి. సుబ్రహ్మణ్యం (డి ఇ ఓ) ముఖ్యఅతిథిగా విచ్చేశారు.

ఆనంతరం బహుమతి ప్రదానం జరిగింది.

ప్రదర్శనంలో కొందరు చిత్రకారులు వేసిన చిత్రాలు ప్రదర్శించబడ్డాయి. ఈ ప్రదర్శనకు ఆనూహ్యమైన స్పందన లభించిందని నిర్వాహకులు తెలిపారు.

బొంబాయిలో తమిళ చిత్రాల ప్రదర్శన నిలిపివేత

బొంబాయి, జనవరి 26

ఉత్తర బొంబాయిలో నేడు తమిళ చిత్రాలను ప్రదర్శిస్తోన్న ఐదు థియేటర్లను ప్రదర్శకులు చుట్టుముట్టినందువల్ల చిత్ర ప్రదర్శనను హోం మంత్రాలయం ఆపివేశారు.

ఈ ప్రదర్శనలో దాదాపు 50 మంది యువకులు పనేక ఆసుపాలై వినా దాడి చేశారు. ఏ విధమైన దుర్ఘటన జరగలేదని పోలీసులు తెలియజేశారు.

నాయుడుపేటలో 100 తులాల బంగారం పట్టివేత

రాయచూర్, జనవరి 26

విదేశీమారకం గల 100 తులాల బంగారు కడ్డీలను విన్నకళ్ళకపోలీసులు ఒకయాజీ కుటుంబీకులనుండి స్వాధీనపరుచుకొని బొంబాయిలోని ప్రత్యేక ప్రభుత్వ ఆదేశాలపై విచారణకై అతని పోలీసులు అరెస్టుచేశారు.

ప్రదేశ్ ఇంజనీరింగ్ విద్యార్థి ప్రతినిధుల సమావేశం

జనపతిలిన హైదరాబాద్‌లో

ఆరంభమైంది జనవరి 27

ఆంధ్రనవదేశంలోని వివిధ ఇంజనీరింగ్ కళాశాలల విద్యార్థిని ప్రతినిధుల ఏకగ్రీవ సమావేశం ఈరోజు ఉదయం 10 గంటలకు హైదరాబాద్‌లో సమావేశం కానున్నట్లు విద్యార్థి ప్రతినిధి నేడిక్కడ వెల్లడించారు.

ఆ కోరినా కార్యక్రమాన్ని మహాసంఘం దానికి యిక్కడ ఏర్పాటు చేసిన సంఘాల విద్యార్థి నాయకులిరువురు గత గురువారం యిక్కడి నుండి వెళ్ళిపోయారు.

ఇంజనీరింగ్ గ్రాడ్యుయేట్లకు సరియైన ఉద్యోగాలు యివ్వవలసిందిగా కోరుతూ ఇంజనీరింగ్ విద్యార్థుల కేంద్రకమిటీ ఆదేశానుసారం స్థానిక ప్రభుత్వ ఇంజనీరింగ్ కళాశాల విద్యార్థులు సమ్మె చేస్తున్నారు.

జంగారెడ్డి గూడెంలో రిపబ్లిక్ దినోత్సవం

జంగారెడ్డిగూడెం జనవరి 28

జంగారెడ్డిగూడెం రహీంభారతీ గుమస్తాల విద్యాసంఘం ఆధ్వర్యంలో, ఉపాధ్యాయుల నేడు రిపబ్లిక్ దినోత్సవం జరుపబడింది.

స్థానికార్యవర్గాంతరం ఎ. వీ. నారాయణ రాతీయ పతాకాన్ని ఎగురవేయగా, సభకు శ్రీయుతులు వివిధ వ్యక్తులు ప్రసంగించారు.

బొంబాయిలో యుగోస్లావియా నౌకా నిర్మాణ ప్రతినిధివర్గం

బొంబాయి, జనవరి 26

ఇటీవల యుగోస్లావియా పర్యటన నిమిత్తం వర్గిన 8 మంది ప్రతినిధులు గల యుగోస్లావియా నౌకా నిర్మాణ బృందం నేటి రాత్రి న్యూఢిల్లీ నుండి ఇక్కడికి వచ్చింది. వీరు ఇక్కడ ఒకరోజున ఉంటారు. ఈ బృందానికి ఎ. జర్జేవిక్ నాయకత్వం వహించారు.

గత మూడు రోజులుగా ధిల్లీలో వీరు భారతీయ నౌకా నిర్మాణ విషయంపై కేంద్ర రవాణా మంత్రి ప్రాఫెసర్. ఎ. కె. ఆర్. వి. రావులతో చర్చించారు.

వీరు బొంబాయిలో రాష్ట్ర భారత షిప్పింగ్ యార్డు అధ్యక్షులు శ్రీ ఎ. ఎ. చార్యలతో చర్చిస్తారు. ఆదివారం వారు ఈ బృందం విజయం చేయనుంటుంది.

రైతు సంఘ కార్యకర్తలకు విజ్ఞప్తి

హైదరాబాద్ జనవరి 27

రైతునంఘ నర్వతోముఖ పురోగతి అన్ని వీధులూ ఎన్నియు. ఎలాంటిలో జరిగిన రైతునంఘ కార్యకర్తల సమావేశంలో ఎంచి తీర్మానాలు చేస్తూ వీధిలో సభ్యత్వము పెంచడానికి జరుగు 30 వ తేదీలోపల పూర్తిచేయవలసిందిగా కోరుతూ జిల్లా కార్యదర్శులకు ఆంధ్ర ప్రాంతంలోని జిల్లా కాంగ్రెస్ ఆఫీసు నుండి తెలంగాణా జిల్లాల కాంగ్రెస్ హైదరాబాద్ ఆఫీసు నుండి ఈ పుస్తకాలను తీసుకెళ్ళవచ్చునని శ్రీ వై. వి. కృష్ణారావు తెలియజేస్తున్నారు.

కాంచీ కాంగ్రెస్ ఆఫీసుకు నిప్పు

కోపోద్రిక్తులైన ప్రదర్శకులిచే

రాంచి, జనవరి 27

బీహార్‌లో బిక్కవంపుబని ప్రభుత్వాన్ని కూలద్రోసినందుకు నిరసనగా యీ నుత్యాన్నం కొంతమంది కోపోద్రిక్తులైన ప్రదర్శకులు యిక్కడి కాంగ్రెసు కార్యాలయానికి నిప్పుపెట్టారు.

కొన్ని కాగితాలు, బల్లలు తగులబడి పోయాయి. అయితే దీనివలనెట్టివట్టం వాటిల్లలేదు.

పట్టణంలో ఈరోజు కొద్దిపన్నిటికి మూసి వేశారు.

పట్టణంలో పరిస్థితి, ఉద్రేకించినట్లుగా ఉన్నట్లు పోలీసులు 144 వ నిషేధ విధించారు. ఈ ఉత్తర్వు ఏప్రిల్ 2 వరకు అమలులో వుంటుంది.

పట్టణంలోని అన్ని ముఖ్య కూడలి ప్రాంతాలలోనూ ప్రత్యేక కావలా ఏర్పాటు చేశారు.

పరిపాలన విభాగంనుండి న్యాయశాఖను వేరుచేస్తూ బెంగాల్ గవర్నర్ ఆర్డినెన్సు

కలకత్తా, జనవరి 28

న్యాయశాఖను కార్యనిర్వాహణ విభాగం నుండి వేరుచేస్తూ బెంగాల్ గవర్నరు నేడు ఒక ఆర్డినెన్సు జారీచేశారు.

ఈ ఆర్డినెన్సు రిపబ్లిక్ దినం నుండి అమలులోకి వస్తుంది. కార్యనిర్వాహణ విభాగం నుండి న్యాయశాఖను వేరుచేయాలనే ప్రతిపాదన మాజీ భర్త వంపుదన ప్రభుత్వ హయాంలో వచ్చినది వచ్చింది.

EDUCATIONAL

"Account Test: Andhra Pradesh for Executive Officers, Subordinate Officers Parts: I, II; P.W.D-Headmisters & Deputy Inspectors' Tests & Zilla Parishad Tests. Postal Tuition Offered: Questions / Answers & Summaries also available for above Tests.

For Free Prospectus Apply to:
ACCOUNT TEST INSTITUTE.
MADRAS-8.

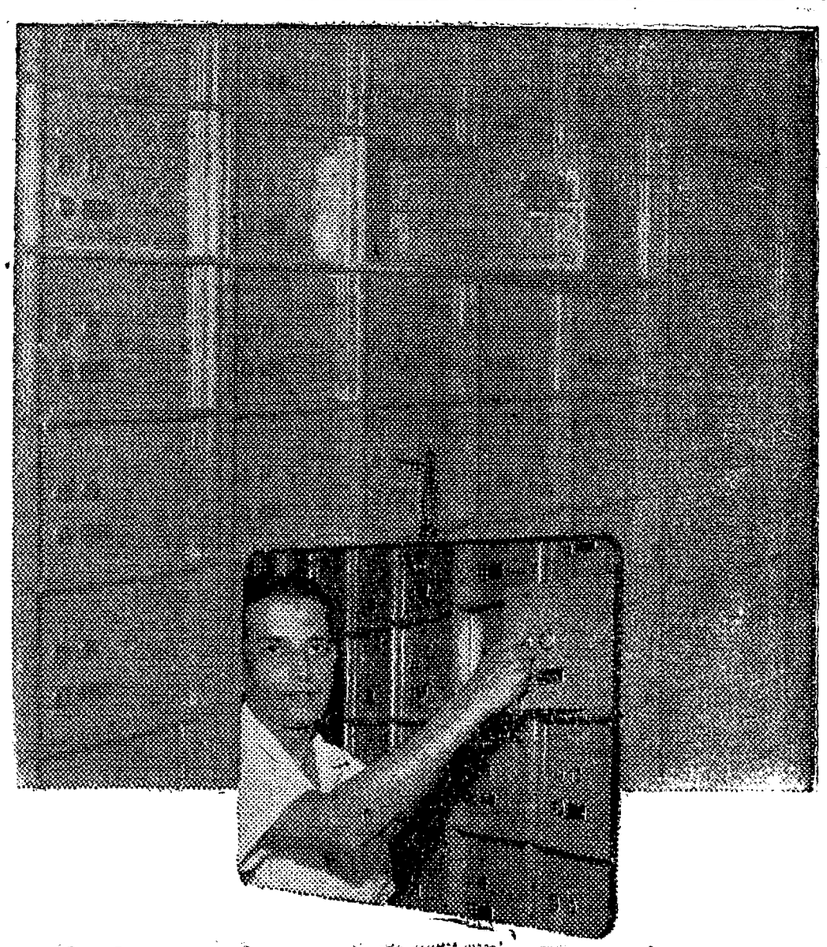

ప్రత్యేకంగా మీదే!

ఈ కాలం స్టేట్ బ్యాంక్ ప్రివిలేజ్ పాకెట్లు లాకరుకు చెందింది. మీ ఒక్కరిదగతి ఈ కాలమంతాబ్బో ఏమిటుంది, దీనికి దొన్లినకేటు లేదు. స్టేట్ బ్యాంక్ పేక రిపాజిట్లు లాకర్లు ఒకటేమిటి ఎన్నెన్నో మీకోసం. (మా పెద్ద కాలన్నిటిలో ఈ నదుపాయం లభిస్తూంది)...మీరు విలువగల వస్తువులన్ని భద్రంగా దాచుకోండి. నిర్వహణం ఏంచుకోవడానికి ఎన్నో ఎన్నెన్నో కాగితాలు, విలువగల వస్తువులు దాచుకోవడానికి స్టేఫ్ కస్టడీ సదుపాయాలు...ఇవన్నీ మాత్ర మెలకు దొరుకుతాయి.

స్టేట్ బ్యాంక్ సేవ నిమిత్తం

S. 272 TL

విశాలాంధ్ర వి-న వమితి తరపు ఎడిటర్ పింటర్, అండ్ పబ్లిషర్ కొటగిర్ల రాఘోపాలరావు, వదన పంపాదకులు ఏటుకూరు బలరామమూర్తి. ముద్రణ: స్వతంత్ర ఆర్ట్ ప్రింటర్స్, విజయవాడ-4.